安全・安心通信

安全は地域の
きずなと
あなたの意識

Vol. 48
令和8年3月
発行

刑法犯認知件数 4年連続 増加

2025年（令和７年）

刑法犯認知件数 **10,267件**

（前年比＋541件 ＋5.6%）

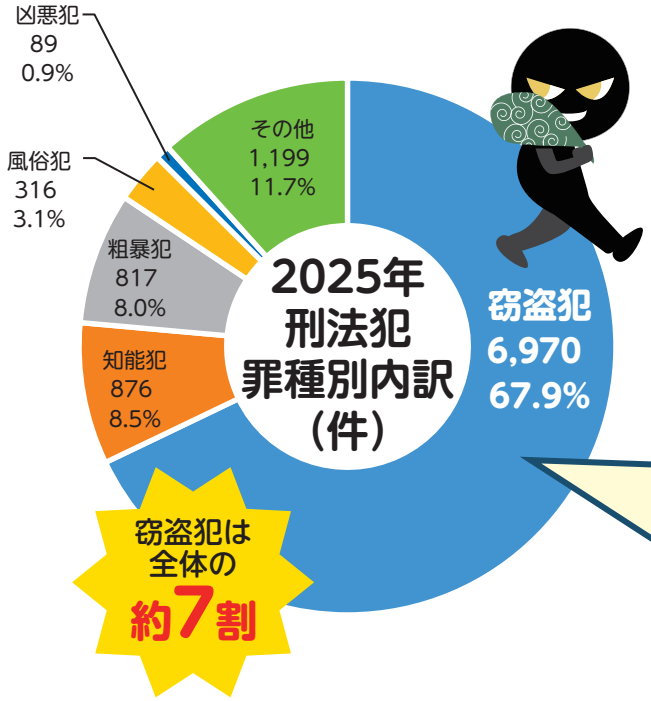

自転車盗　2,971件
無施錠率　77.4%

オートバイ盗　211件
無施錠率　54.5%

防犯対策の基本は、しっかり鍵掛け

大切なものには
愛情をもって
しっかり施錠！
よろしく愛錠

乗り物への「鍵掛け」

- 乗り物から離れるときは、少しの時間でも必ず鍵掛け！
- 自転車やオートバイ等の二輪車には二重ロック！
- 鍵を掛けても、車内に貴重品を置いたままにしない！

住宅への「鍵掛け」

- 外出時はもちろん、夜間・就寝時には在宅していても確実に玄関ドアや窓に鍵掛け！
- 基本は「ワンドア、ツーロック」！

みんなで「声掛け」

- 「鍵掛けた？」とお互いに声を掛け合って被害を防止しましょう！

鍵施（かぎせ）　錠（じょう）捜査官

犯罪抑止対策本部

戸締（とじ）　まりこ捜査官

2025年（令和7年） 特殊詐欺被害発生状況 ※暫定値

被害件数 **345件** 対前年 +148件 +75.1%

被害件数 約**15億1,990万円** 対前年 ＋約8億8,740万円 +140.3%

被害の特徴と対策

- 警察官をかたった「ニセ警察詐欺」は127件、被害認知全体の約36.8％を占めています。
- 特殊詐欺は高齢者に限らず、若い世代にも被害が拡大しています。
- 「自分は大丈夫」と思わず、「お金の話は必ず誰かに相談する」といった対策が大切です。

2025年（令和7年） SNS型投資詐欺・ロマンス詐欺発生状況 ※暫定値

SNS型投資詐欺	被害件数	**108件**	1件あたり被害額 約1,250万円
	被害総額	約**13億4,580万円**	
SNS型ロマンス詐欺	被害件数	**86件**	1件あたり被害額 約840万円
	被害総額	約**7億2,580万円**	

気を付けるべきポイント

□ **実際に会ったことがない人からお金の話をされたら要注意！**
どんなにチャットやメッセージ、電話やビデオ電話で仲良くなっても、本人ではない者がなりすましている可能性があります。

□ **「投資」に誘導されたら要注意！**
２人の将来のために、などと投資の勧誘をし、お金をだまし取ろうとしてきます。

最新情報を防犯に活用しよう！

ハレノポリス

岡山県警察では、県内で発生した事件・事故の情報、防犯や交通安全に役立つ情報などをタイムリーに配信するスマートフォン向けアプリ「ハレノポリス」をリリースしました。

事件・事故や不審者の情報などを地図情報と共にお届けするほか、防犯ブザーやちかん対策、防犯ボランティア活動等に役立つ機能を搭載しています。

是非、お手持ちのスマートフォンにインストールしていただき、安全・安心な暮らしにお役立てください

アプリのダウンロードはこちら

犯罪のない安全・安心まちづくり表彰式を開催

１０月６日（月）、県庁３階大会議室で、「犯罪のない安全・安心まちづくり表彰式」を開催しました。式典では、安全・安心まちづくりの推進や特殊詐欺被害防止に特に貢献があった個人や団体等の代表の皆さんへ、伊原木知事から表彰状が贈られました。

全国防犯功労者表彰
を受賞されたみなさん

功労賞・特殊詐欺被害防止表彰
を受賞されたみなさん

まちづくり賞・県民生活部長表彰
を受賞されたみなさん

犯罪のない安全・安心まちづくり知事表彰【功労賞】

【団体】
山陽学園中学校・高等学校ＪＲＣ部
岡山西地域安全推進員協議会大窪駐在所班
西高崎みまもり隊
水島地域安全推進員協議会広江交番班
大江地区青少年を育てる会
美作大学社会福祉学科犯罪被害者支援研究室
美咲町安全・安心ステーション

【個人】
長門修二さん　峠田一也さん
安田征治さん　住田和久さん
三木文治さん　牧野　忠さん
難波晴一さん

犯罪のない安全・安心まちづくり【県民生活部長賞】

【団体】
竜之口地区民生委員児童委員協議会
ＩＰＵ環太平洋大学体育会サッカー部
早島町社会福祉協議会
美咲警察署少年警察協助員連絡会
矢掛地区青色防犯パトロール隊

【個人】
守安　一さん　藤井啓吾さん
藤丸晃一さん　田中美子さん
野波修六さん　石原眞理子さん
乗松正武さん　久國　宰さん
田中朝一さん

犯罪のない安全・安心まちづくり知事表彰【まちづくり賞】

【団体】
鴨方交番自主パトロール隊
川崎医療福祉大学くらしき防犯教室「ますかっち」
井原警察署管内少年警察協助員連絡協議会

【個人】
梶房洋一さん　前原忠義さん
村上雅彦さん　岡本美知恵さん
寺岡勝久さん　土師　徹さん
清水誠治さん

特殊詐欺被害防止知事表彰

【事業者】
全国共済農業協同組合連合会岡山県本部
公益財団法人真庭エスパス文化振興財団

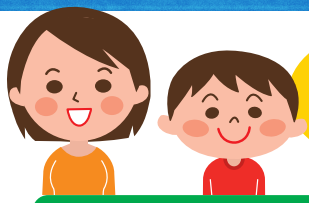

子どもの安全を守ろう

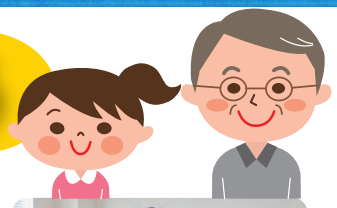

自主防犯パワーアップ講座を開催

１月24日（土）におかやま西川原プラザで、地域防犯ボランティア等を対象に、「自主防犯パワーアップ講座」を開催しました。

今回は、ＮＰＯ法人安全安心まちづくり研究会理事長の坂本一成氏を講師に迎え、「地域の課題を踏まえた防犯活動とまちづくり～子どもの安全で安心な未来を創るために～」と題して御講義をいただきました。

参加者は、地域防犯の課題や解決策について学んだり、お互いの活動状況を交流したりしながら、今後の活動へのヒントを得ました。

来年度も同時期に開催を予定しておりますので御参加ください。

坂本先生による講義

ワークショップ

アサガク防犯教室を実施してみませんか？

地域の防犯ボランティアの皆さんが、登校時の見守り活動をした後、朝学習の10分間の時間を活用して、「アサガク（朝学習）×防犯」安全教室を実施する小学校・義務教育学校を募集します。

応募後には、県、学校、地域等で打合せを行い、その後、県から送付された教材パネルを利用し、防犯教室を行っていただきます。

地域の方々による防犯教室は、児童の安全意識の向上につながるだけでなく、児童と地域の方との、お互いに顔が見える関係づくりにもつながっています。

見守りの課題

- 児童が防犯ボランティアの顔を覚えていない
- 防犯ボランティアの意識向上
- 学校と地域の情報交換の場が会議等に限られる

地域ボランティアによる
防犯教室の様子

いつもの見守り活動に「アサガク×防犯」安全教室をプラスしてみませんか？

詳細はこちらから→

くらし安全安心課
マスコット
「ひみつおに」

入学・進級おめでとう!みんなで子どもの安全を守りましょう

４月は、学校園の入学（園）の時期です。新入学（園）生の慣れない登下校で、子どもたちが犯罪、事故に巻き込まれないよう、登下校時間帯に合わせて買い物や庭の水やりを行うなど、「目配り」「気配り」「明るいあいさつ」で子どもたちの安全確保に御協力をお願いします。

お問い合わせ
岡山県 県民生活部 くらし安全安心課
〒700-8570　岡山市北区内山下二丁目４番６号
電　話　086-226-7259
ＦＡＸ　086-225-9151
〈メールアドレス〉　anzenanshin@pref.okayama.lg.jp
〈ホームページ〉　http://www.pref.okayama.jp/
（岡山県）▶組織でさがす　▶県民生活部「くらし安全安心課」